Определите термины, понятия, исторические личности

- Вариант развития экономики в ФРГ, предложенный Конрадом Аденауэром, который заключался в сочетании рыночных механизмов и активной роли государства в социальной области.
- Политика урегулирования отношений ФРГ со странами Восточной Европы и ГДР.
- Представитель ХДС/ХСС. «Объединитель Германии».
- Политика оккупационных властей в Германии, направленная на ликвидацию нацизма.
- Канцлер Германии с 2005 г., ХДС.
- Быстрый экономический подъем ФРГ в 1950-е гг.

Герхард Шрёдер
Берлинские кризисы

Бизония/Тризония
Бундестаг

20.09.2015

ВЕЛИКОБРИТАНИЯ

11 класс, всемирная история

*Основные вопросы

- *СИТУАЦИЯ ПОСЛЕ ВТОРОЙ МИРОВОЙ ВОЙНЫ
- *ВЕЛИКОБРИТАНИЯ В 1950-1960-Е ГГ.
- *ОЛЬСТЕРСКАЯ И ДРУГИЕ ПРОБЛЕМЫ 1970-Х ГГ.
- *ВЕЛИКОБРИТАНИЯ В КОНЦЕ XX-НАЧАЛЕ XXI ВЕКА

*Ситуация после Второй мировой войны

Ослабление экономических и политических позиций, зависимость от США

Ведущие позиции Лейбористской и Консервативной партии

Помощь по плану Маршалла

1947 г. - Индия (Индийский союз и Пакистан)

1948 г. - Бирма (Мьянма), самоуправление Цейлона (Шри-Ланка)

1949 г. - Ирландия

Король Георг VI, 1936-1952 гг.

Клемент Эттли (1945-1951)

- лейборист
- Усиление роли государства в экономике
- Национализация банка, промышленности, транспорта
- Сокращение расходов на социальные нужды, повышение налогов

*Великобритания в 1950-1960-е гг.

В 1952 г. со смерть Георга V, королевой становится его дочь- Елизавета II

Елизавета II после коронации в 1953 году

Уинстон Черчилль (1951-1955)

- Денационализация
- Рост безработицы
- Укрепление валюты
- Снижение цен
- 1956 г. - Суэцкий кризис – война с Египтом за Суэцкий канал
- 1959 г. – распад Британской колониальной империи

*Ольстерская и другие проблемы 1970-х гг.

*Проблемы 1970-х гг.

Развал Британской империи в 50-е, 60-е гг. XX века сильно ударил по экономике и престижу страны.

- Энергетический и сырьевой кризис
- Сокращение производства
- Ольстерская проблема.

*Ольстерская проблема

Ольстер (Северная Ирландия) остался в составе Великобритании.

1972 - введено прямое правление Англии.

1/3 - католики-ирландцы, 2/3 - протестанты.

1969 - в Ирландию введены войска.

Низкий жизненный уровень католической части населения. Католики требовали равенства.

Район Богсайд в Дерри, место кровавых боёв в 1972 г.

Линия мира в Белфасте, разделяющая протестантские и католические районы

*Великобритания в конце XX-начале XXI века

Маргарет Тэтчер (1979-1990)

- Консервативная партия
- «Железная леди»
- Защита национальных интересов Великобритании
- «Тэтчеризм»
- 1982 г. – «Фолклендская война» с Аргентиной
- Соглашение с Ирландией о борьбе с терроризмом
- Изменение структуры населения

«Тэтчеризм»

- Поощрение малого и среднего бизнеса
- Снижение налогов
- Сокращение расходов на социальные нужды
- Продажа гос.предприятий в частнуюсобственность

Джон Мейджор (1990-1997)

- Консервативная партия
- Продолжал политику «тэтчеризма»
- Более тесное сотрудничество со странами Европы
- Не вступила в Шенген

После 16 лет правления консерваторов в 1997 г. к власти пришли лейбористы. Как и в США новый премьер Э.Блэр, провозгласил «третий путь». Он выступал за расширение социальной базы. Проводил политику «нового лейборизма»

После отставки Блэра в 2007 г. премьером стал Гордон Браун, также пытавшийся спасти Великобританию от полного экономического краха.

Энтони Блэр 1997-2007 гг.

Гордон Браун 2007-2010 г.

Дэвид Кэмерон с 2010 г.

В то же время в 90-е годы падал престиж английской монархии, скандалы, разводы, выяснения отношений в королевской семье становятся достоянием общества. В 90-е годы, после смерти принцессы Дианы, упал авторитет и королевы Елизаветы II.

Елизавета II

Свадьба принца Чарльза и леди Ди

Принцесса Диана

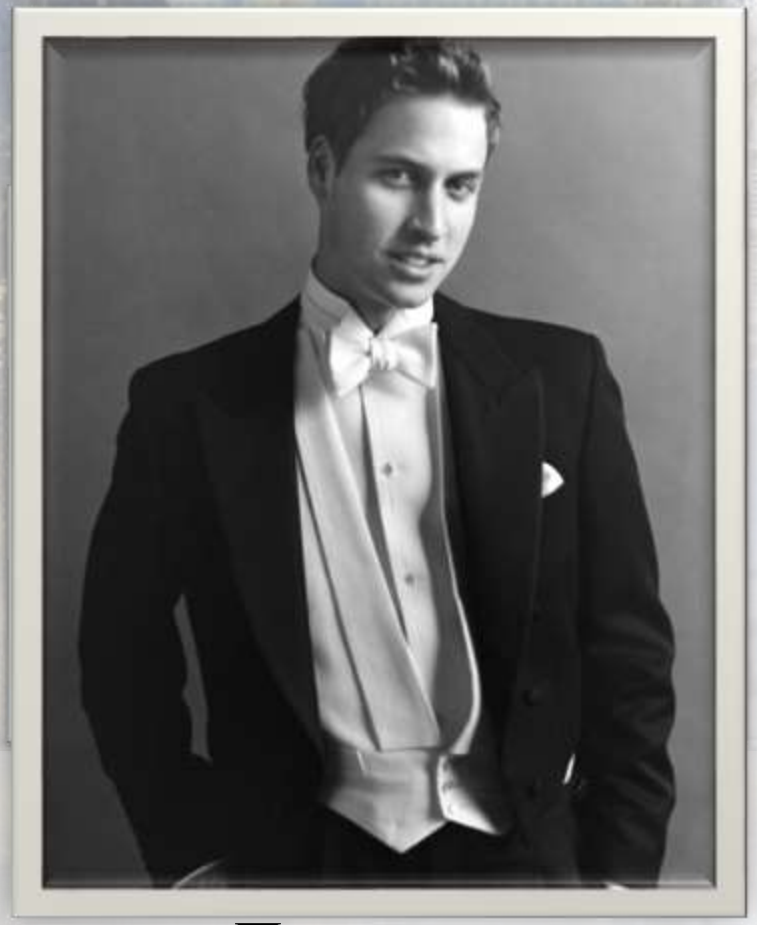

Принц Уильям

Принц Гарри

Королева Елизавета II и ее муж герцог Эдинбургский на открытии сессии парламента.